



# FESTIVAL DELLA SOCIOLOGIA

**NELLE DISUGUAGLIANZE  
QUALE SOCIETÀ?**

**IX EDIZIONE NARNI,  
3/4/5 OTTOBRE 2024**



Cosa intendiamo oggi per disuguaglianze? Come si misurano? Come si intersezionano? Come sono cambiate? Perché il reddito è solo una dimensione delle disuguaglianze? Qual è la posizione dei sociologi e delle sociologhe sulle disuguaglianze? È di imparare a conoscerle criticamente o di partecipare alla loro riduzione? Cosa possiamo fare?

## INFORMAZIONI

Tutti gli eventi presenti nel programma sono a partecipazione gratuita.

Per il ritiro Badge è necessario accreditarsi presso il Teatro.

Gli stand editori (Armando, Gambini, Meltemi, Mimesis, FrancoAngeli) sono visitabili presso il Teatro e l'Auditorium San Domenico.



## LOCATION

**SAN DOMENICO** Strada Mazzini, 05035 Narni TR

**DIGIPASS** Piazza dei Priori, 6, 05035 Narni TR

**CASA DEL POPOLO** Piazza Alberti, Narni TR — | **AULA BLU** ○ | **AULA ARANCIO** ○ | **AULA VIOLA** ○

**TEATRO** Via G. Garibaldi, 29, 05035 Narni TR

**CINEMA** Via Vittorio Emanuele, 22, 05035 Narni TR

**ASP BEATA LUCIA** Piazza Galeotto Marzio, 6, 05035 Narni TR

# GIOVEDÌ 3 OTTOBRE

## ANTEPRIMA FESTIVAL SOCIOLOGIA

Le dimensioni sociopolitiche e territoriali delle disuguaglianze

**AULA ARANCIO – ORIANA FALLACI** ○ | ORE 14.30 – 15.30

**L'INTELLIGENZA ARTIFICIALE E IL REDDITO DI BASE UNIVERSALE**

**Introducono:** Guido Cavalca, Gianni Giombolini

**Intervengono:** Giuseppe Allegri, Ugo Carlone, Ermes Maiolica, Francesca Martinelli, Maristella Cacciapaglia

**AULA BLU – MARIA CATERINA FEDERICI** ○ | ORE 14.30 – 15.30

**LIBRINFESTIVAL IL VALORE SOCIALE DEI FESTIVAL. LA CREATIVITÀ COMUNICATIVA**  
(FrancoAngeli) di Barbara Maussier

**Coordina:** Sabina Curti

**Intervengono:** Costantino Cipolla, Roberto Cipriani, Stefano Cristante, Giovanni Rubini

**AULA VIOLA** ○ | ORE 15.45 – 16.45

**“OPUS INCERTUM”:** AFFRONTARE LE DISUGUAGLIANZE CON IL MODELLO DI INTEGRAZIONE ORGANIZZATIVO E SOCIALE DI TIPO CENOBITICO

**Intervengono:** Sergio Bini, Cristina Montesi, Nadia Togni, Bernardino Manzocchi

**AULA ARANCIO – ORIANA FALLACI** ○ | ORE 15.45 – 16.45

**EQUILIBRI (IM)POSSIBILI: LA LUNGA OMBRA DELL'ANTISEMITISMO PER IL DOMINIO DELLE TERRE SANTE**

**Intervengono:** Alexander Koensler, Raffaele Federici, Pejman Abdolmohammad

**AULA BLU – MARIA CATERINA FEDERICI** ○ | ORE 17.00 – 18.00

**TURISMO, GENTRIFICAZIONE E DISUGUAGLIANZE URBANE**

**Intervengono:** Marxiano Melotti, Monica Bernardi, Fabio Corbisiero, Rossana Galdini, Maurizio Vitiello, Mimmo Conduro

**AULA VIOLA** ○ | ORE 17.00 – 18.00

LIBRINFESTIVAL **GLI INVISIBILI. IL RACCONTO DI UNA VERTENZA LAVORATIVA DELL'ELETTROCARBONIUM DI NARNI** (Bertoni Editore) di Nello Bordonì  
**Intervengono:** Gianni Giombolini, Sauro Laranci, Massimo Ricci

**AULA BLU – MARIA CATERINA FEDERICI** ○ | ORE 19.00

**ASSEMBLEA SOCI**

**TEATRO MANINI** | ORE 21.00

**NARRARE IL REALE.**

**Il racconto televisivo come esplorazione sociale**  
**Domenico Iannacone, giornalista**



Domenico Iannacone

**AULA ARANCIO – ORIANA FALLACI** ○ | ORE 18.00

Inaugurazione Mostra ArteM

**LA FORTUNA DI ESSERE NATO...**

**LE DISUGUAGLIANZE NELL'INFANZIA LEGATE ALLE CONDIZIONI SOCIOPOLITICHE E TERRITORIALI**

**3 - 13 OTTOBRE**

**Orari di apertura:**

4-5-6 ottobre: 10.00-19.30; 7-11 ottobre: 9.00-18.30;

12-13 ottobre: 10.30-13.00; 14.00-19.30

**Curatori:** Anastasia Clafferty, Franco Profili

**Coordinamento:** Maria Paola La Pegna

**Organizzazione:** ArteM 339 7579379 – [artem.narni@gmail.com](mailto:artem.narni@gmail.com)

**Riflessioni Sociologiche sulle Disuguaglianze Educative: Il modello Still I Rise**

Marzia Raspa, Catuscia Barbarossa, Raffaella Migotto Perozzi, Giulia Cicoli, Milena Gammaitoni



# VENERDÌ 4 OTTOBRE

TEATRO | ORE 09.00

ACCOGLIENZA E ACCREDITAMENTO

TEATRO | ORE 09.30

Conversazione sociologica di e con Alessandro Cavalli, Carmen Leccardi, Paolo Jedlowski, autori di **EXPLORING NEW TEMPORAL HORIZONS. A CONVERSATION BETWEEN MEMORIES AND FUTURES** (Bristol University Press, 2023)

INTERMEZZO MUSICALE

LORENZO LEPORE “FUTURO”

TEATRO | ORE 10.00 – 10.45

DISUGUAGLIANZE E FUTURO

“COS’È CHE CI ASPETTA? COS’È CHE MI ASPETTA?”

**Coordina:** Stefano Tomelleri, Presidente Associazione Italiana di Sociologia

**Intervengono:** Maria Cristina Marchetti, *Università Sapienza di Roma*, Simone Gamberini, *Presidente Legacoop Nazionale*, Anna Ancora, *Inapp*



Alessandro Cavalli



Carmen Leccardi



Paolo Jedlowski



A sinistra:  
Stefano Tomelleri, Maria  
Cristina Marchetti, Simone  
Gamberini, Anna Ancora

TEATRO | ORE 11.00 – 11.45

**APERTURA DEL FESTIVAL**

**Coordina:** Sabina Curti, *Direttrice scientifica del Festival della Sociologia*

**Intervengono:** Stefano Brancorsini, *Direttore del Polo Scientifico Didattico di Terni*, Lorenzo Lucarelli, *Sindaco del Comune di Narni*, Danilo Valenti, *Presidente Legacoop Umbria*, Luigi Carlini, *Presidente Caritas*, Stefano Tomelleri, *Presidente Associazione Italiana di Sociologia*, Felice Ferlizzi, *Presidente CESPIS*, Mauro Moruzzi, *Associazione Achille Ardigò*, Paolo De Nardis, *Presidente Istituto Studi Politici S. Pio V*, Uliano Conti, *Crisu-Unipg*

TEATRO | ORE 12.00 – 13.00



Marco Damilano



Anna Loretoni



Tito Marci

**MARCO DAMILANO, GIORNALISTA**

**Intervengono:** Anna Loretoni, *Scuola di Studi Universitari e di Perfezionamento Sant'Anna di Pisa* e Tito Marci, *Università Sapienza Roma*

DIGIPASS | ORE 13.30 – 14.30

**BUFFET SOCIOLOGICO**

## CINEMA MARIO MONICELLI | ORE 14.30 – 17.00

IN COLLABORAZIONE CON CINEMA MARIO MONICELLI  
**PROIEZIONE DEL FILM “L'AMORE BUIO” (1H50M) DI ANTONIO CAPUANO E DIBATTITO**

**Coordina:** Sabina Curti

**Intervengono:** Armando Andria, Alessia Brandoni, Fabrizio Croce autori del libro *Da una prospettiva eccedente. In dialogo con Antonio Capuano* (Artdigiland, 2022) vincitore del Premio “Efebo d'Oro” per il Miglior saggio di cinema.

Ciro ha 16 anni e proviene da un quartiere difficile di Napoli. Dopo una giornata di mare, tuffi e scorriere insieme ad altri ragazzi, si ritrova coinvolto nello stupro di una coetanea di Posillipo, Irene. Si costituisce e nel carcere di Nisida comincia un percorso di consapevolezza con cui arriverà, attraverso la scrittura, la poesia e il rap, a stabilire una forma di comunicazione con Irene. Parallelamente la ragazza, anche tramite il teatro, mette in discussione le certezze di una vita agiata, ma illusoria e tiepida, in cui la cecità è quella di chi non vuol perdere i propri privilegi di classe. “L'amore buio” è un viaggio attraverso l'oscurità e verso un avvicinamento, segnato dal controcampo che chiude il film e apre allo spazio della possibilità.

## CINEMA MARIO MONICELLI | ORE 17.30 – 19.00

IN COLLABORAZIONE CON CINEMA MARIO MONICELLI  
**PROIEZIONE DEL DOCUMENTARIO “NON È AMORE QUESTO” (35M) DI TERESA SALA E DIBATTITO**

**Coordina:** Alessia Fabbri

**Intervengono:** Teresa Sala, Barbara Apuzzo, Moira Saninpoli, Silvia Fornari

Barbara ti fa entrare nella sua quotidianità, nei suoi ricordi, nei suoi desideri, nella sua intimità senza nascondere niente, senza censure, senza paura di mostrarsi per quello che è. La sua franchezza ti mette a disagio? Non è amore questo è un documentario sul desiderio nelle sue molteplici declinazioni raccontata attraverso il ritratto di una persona. “Non è amore questo” è un film che sfugge alle definizioni perché mescola stili e registri differenti, unisce fiction e documentario sfumandone i contorni. “Non è amore questo” è un viaggio alla scoperta di una persona: non c'è un punto di arrivo, un principio da affermare. C'è solo Barbara.



## AULA BLU – MARIA CATERINA FEDERICI ○ | ORE 14.30 – 15.30

### DISUGUAGLIANZE, ACCESSIBILITÀ E DISCRIMINAZIONI SOCIALI

**Coordina:** Francesca Romana Lenzi

**Intervengono:** Paolo De Nardis, Paolo Montesperelli, Marina Dobosz, Francesca Brait, Antonella Pillozzi

## AULA ARANCIO – ORIANA FALLACI ○ | ORE 14.30 – 15.30

### DIFFERENZE GENERAZIONALI E IMPATTO SOCIO-ECONOMICO

**Coordina:** Renato Fontana

**Intervengono:** Rosita Garzi, Mirella Damiani, Elisabetta Tondini, Mauro Casavecchia

## AULA VIOLA ○ | ORE 14.30 – 15.30

In collaborazione con Cespis

### CRISI DELLA LEGALITÀ, DISUGUAGLIANZE E INSIUREZZA

**Intervengono:** Felice Ferlizzi, Michele Sorrentino, Carlo Maria Scipio, Maurizio Carboni

## TEATRO | ORE 14.30 – 15.30

In collaborazione con Associazione Achille Ardigò

### FAMIGLIE A BASSO REDDITO E WELFARE DI COMUNITÀ

**Coordina:** Mauro Moruzzi

**Intervengono:** Giulia Allegrini, Antonio Sposito, Anna Maria Bertazzoni

## DIGIPASS | ORE 14.30 – 15.30

In collaborazione con il Gruppo di ricerca Differenze, divari, opportunità. Politiche educative e sociali per un welfare sostenibile - Fissuf/Unipg

### DENTRO LA POVERTÀ EDUCATIVA: DALLE PUNTEGGIATURE ALLE PRATICHE POSSIBILI

**Coordina:** Mina De Santis

**Intervengono:** Federico Batini, Rosario Salvato, Agnese Rosati, Ermelinda De Carlo, Moira Sannipoli

## DIGIPASS | ORE 15.30 – 17.00

In collaborazione con Generali Italia

### HUB ACADEMY 169

Durante l'incontro verrà presentata la Vision e la Mission della Hub Academy che



punta ad accogliere nella propria scuola giovani che abbiano la voglia di crescere continuamente in un contesto aziendale inclusivo, dinamico e sempre al passo con i tempi.

**Intervengono:** Maurizio Bravi, Andrea Cerrai, Andrea Collemaggio, Giancarlo Peruscello

**TEATRO | ORE 16.00 – 17.00**

**DISUGUAGLIANZE E SPAZI URBANI. I REIETTI DELLA CITTÀ**

**Intervengono:** Francesco Antonelli, Emanuele Rossi, Santina Musolino, Valeria Rosato

**AULA SAN DOMENICO | ORE 16.00 – 17.00**

**SPORT DA MASCHI E SPORT DA FEMMINE**

**Intervengono:** Nico Bortoletto, Consuelo Diodati, Nicola Strizzolo, Anna Di Giancomenico

**AULA SAN DOMENICO | ORE 17.00 – 17.55**

LIBRINFESTIVAL **GUARDA COME UNA DONNA** (Armando Editore 2024) di Emerita Cretella e Michela Nacca

**Intervengono:** Antonia Cunti, *sociologa e pedagoga*, Luciana Germano, *Campionessa europea di Kickboxing 2023*

**AULA ARANCIO – ORIANA FALLACI ◯ | ORE 16.00 – 17.00**

LIBRINFESTIVAL **TRA AIACE E RIHANNA. FRAMMENTI DI MASCHILE E FEMMINILE NELLA LETTERATURA E NELLA POP CULTURE** (Pensa Multimedia 2024) di Riccardo Mazzeo e Nina Harriet Saarinen

**Intervengono:** Raffaele Federici, Mihaela Gavrila, Elisa Cermignani

**AULA VIOLA ◯ | ORE 17.30 – 18.30**

**INCLUSIONE E POVERTÀ EDUCATIVA DEI MIGRANTI VULNERABILI**

**Intervengono:** Daria Forlenza, Donatella Pacelli, Massimiliano Padula, Folco Cimagalli

**AULA BLU – MARIA CATERINA FEDERICI ◯ | ORE 17.30 – 18.30**

In collaborazione con la sezione Ais Studi di Genere

**RIPENSARE IL GENERE ATTRAVERSO L'INTERSEZIONALITÀ**

**Intervengono:** Silvia Fornari, Mariella Nocenzi, Maria Teresa Di Lernia, Isabella Crespi

**TEATRO | ORE 17.30 – 18.30**  
**E TUTTO QUEL CHE FARETE CH'IO**  
**VI DIRÒ DI FAR?**

**Intervengono:** Annamaria Rufino,  
Elisa Dossi, Maria Rosaria Cultrera

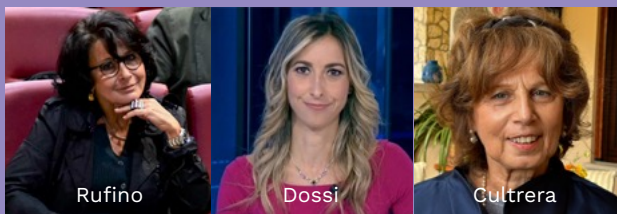

**DIGIPASS (TERRAZZA) | ORE 16.30 – 17.30**

In collaborazione con l'Associazione Corsa all'anello di Narni

**CORSA ALL'ANELLO INCLUSIVA. LE DISUGUAGLIANZE DAL MEDIOEVO A OGGI**

**Coordina:** Marxiano Melotti

**Introducono:** Federico Montesi, Silvia Tiberti, Michele Francioli

**Intervengono:** Delfina Ducci, Gabriele Chieruzzi, Mirko Amaranto

**AUDITORIUM SAN DOMENICO | ORE 18.15**

**INAUGURAZIONE MOSTRA PERCORSI D'ARTE CONTEMPORANEA E**  
**CONSEGNA PREMIO VILFREDO PARETO**

**Intervengono:** Mariacristina Angeli, Mauro Pulcinella, Raffaele Federici

**4-13 OTTOBRE**

Complesso monumentale San Domenico Auditorium Mauro Bortolotti, Palazzo dei Priori Sotterranei e Orto di Poca Considerazione

**Direzione Artistica:** Mauro Pulcinella

**Presentazione:** Raffaele Federici

**Collaborazione Artistica:** Ugo Antinori, Roberto Rapaccini, Alberto Tessore

**Collaborazione allestimenti:** Sergio Meloni, Gianni Carnevali

**Curatrice:** Mariacristina Angeli

**Organizzazione:**

Associazione Minerva MinervAArte

333 9144745

angeli.minerva@gmail.com,

Fb Associazione MinervAArte



# L'ARTE NON È PER TUTTI

*Raffaele Federici*

L'arte non è per tutti, ma solo per quelli che la amano.

Si potrebbe quasi dire la stessa cosa per i problemi che toccano la realtà sociale. La disuguaglianza, la povertà, l'esclusione, la discriminazione e il pregiudizio riguardano solo alcuni, non tutti. Ma non per amore, ma per condizione. Eppure, vi sono persone che per vocazione hanno scelto di occuparsi di tali realtà, ne hanno fatto una professione per cercare di contenere l'impatto spesso distruttivo della cosiddetta società dei consumi nei confronti di chi ne è posto ai margini. E vi sono persone che pensano l'arte, che producono arte, che ne hanno fatto un lavoro, sanno che l'arte di questo mondo e di questa realtà è rappresentazione e sintomo.

Negli ultimi trenta anni le trasformazioni economiche e socioculturali hanno reso più fragili i legami interpersonali e sociali, hanno disincentivato e imbarbarito le forme di partecipazione alla vita pubblica, hanno compresso le attività della comunità. Il disimpegno sociale e politico sembra coinvolgere un po' tutti, forse anche quelli che vivono nel mondo dell'arte. I capitali si sono fatti ignoranti, le produzioni artistiche sembrano vivere in un'altra dimensione, come se l'amore per l'arte sia un amore per una ulteriore forma di accumulazione del capitale, la grande cupidigia. La forma contemporanea del capitalismo, infatti, nutre una avversione per la critica e per l'amore e coltiva una ideologia delle neutralità deresponsabilizzata dell'arte in cui la partecipazione dello spettatore guarda al consenso, allo spettacolo.

Ma l'arte è il regno delle interazioni umane, delle possibili forme delle interazioni umane. È uno schiaffo alla insipienza della umana capacità di leggere tra le crepe della realtà. Certo è solo una possibilità poiché il futuro è critico, ossia di impossibile previsione. Eppure, di fronte a questo orizzonte si dovrà prendere posizione. E per prendere posizione si ha il bisogno di intrattenere un dialogo, anche con l'arte, concetto nomade e sfuggente, ma anche strumento per un possibile grande affresco di riprogettazione sociale.



The Salt Street Band



Lorenzo Lepore

## **TERRAZZA DEI PLENARISTI, ASP BEATA LUCIA (PIAZZA G. MARZIO, 6) | ORE 19.00**

### **OPEN PARTY OF SOCIOLOGY – APERICENA**

“Altra Vista Caffè” progetto e laboratorio di caffetteria in seno al Centro Diurno “IL Faro” ASL Umbria2

Per partecipare è necessaria la prenotazione chiamando o inviando un messaggio al numero: 3425569929

Durante l’incontro verranno distribuiti i calendari 2025 realizzati dalla prof.ssa Lucia Granati e sarà possibile visitare gratuitamente il Museo Diffuso dei Plenaristi

## **TEATRO | ORE 21.00**

### **METAMORFOSI SOCIOLOGICHE TRA LETTERATURA E MUSICA**

**Curatrice:** Marina Ciampi

**Partecipano:** The Salt Street Band (Rock Band della Facoltà di Scienze Politiche Sociologia Comunicazione della Sapienza), Alfonso Amendola, Annachiara Guerra, Paolo Jedlowski, Andrea Lombardinilo, Martina Masullo, Ercole Giap Parini

## **TEATRO | ORE 22.15**

### **LORENZO LEPORE IN CONCERTO**



# BEATA LUCIA

Nello storico Palazzo dell'ex brefotrofo "Beata Lucia" in Piazza Galeotto Marzio è ospitato il Museo Diffuso dei Plenaristi, un itinerario articolato in diverse sezioni, che si sviluppa lungo la valle del fiume Nera alla scoperta dei luoghi dove dipinsero i pittori plenaristi due secoli fa.

La visita al Beata Lucia è composta da: Sala immersiva dei Plenaristi; Sala video dei Plenaristi; Sala Espositiva "Martino Innico Caracciolo"; Terrazza dei Plenaristi.

Nell'ex orfanatrofio "Beata Lucia" si trova una estesa e magnifica Terrazza che è stata ristrutturata e adibita all'ammirazione del paesaggio sovrastante le Gole del Nera che fu teatro dell'attività artistica di alcuni pittori del plein air fra 700 e 800. È questo un luogo di bellezza, meditazione e contemplazione che alla prima vista provoca un autentico tuffo al cuore.

L'osservazione domina uno scenario naturale che fu oggetto di dipinti da parte di Bidauld, di Corot, di Chauvin e di altri artisti che ritrassero questo paesaggio pieno di mistero e magia, rappresentando anche l'Abbazia di San Cassiano nei pressi della quale molti pittori si collocarono per ritrarre dal vero le rovine del Ponte di Augusto.

Un'esperienza sensoriale coinvolgente ed emozionante.



Gabriella Paolucci



Fabrizio Fornari

# SABATO 5 OTTOBRE

**TEATRO | ORE 10.00 – 10.30**

**GABRIELLA PAOLUCCI**

«Il corpo è nel mondo sociale, ma il mondo sociale è nel corpo». L'incorporazione delle disuguaglianze in Pierre Bourdieu

**Introduce:** Emiliano Bevilacqua

**TEATRO | ORE 10.30 – 11.00**

**FABRIZIO FORNARI**

**FIGURE DELLA DISUGUAGLIANZA NELL'ETÀ DELLA TECNICA**

**Introduce:** Daniela Grignoli

**TEATRO | ORE 11.15 – 12.15**

LIBRINFESTIVAL Attilio Bolzoni **CONTROVENTO.**

**RACCONTI DI FRONTIERA** (Zolfo Editore 2023)

**Coordina:** Sabina Curti

**Intervengono:** Marco Omizzolo, Franco La Torre, Pierluigi Granata

**AULA ARANCIO – ORIANA FALLACI**  | **ORE 11.15 – 12.15**

**CRIMINE E SOCIETÀ. I CIRCUITI PENALI CREANO DISUGUAGLIANZE?**

**Coordina:** Leandro Limoccia

**Intervengono:** Evelina Cataldo, Marina Brancato, Mara Cesarano

**AULA SAN DOMENICO | ORE 11.15 – 12.15**

**IN/VISIBILI. I NUOVI VOLTI DELLA POVERTÀ**

**Intervengono:** Angelo Romeo, Gennario Iorio, Antonello Scialdone, Alberto Colaiacono

**AULA VIOLA** ○ | ORE 11.15 – 12.15

**DISUGUAGLIANZE E SALUTE PUBBLICA. IL FENOMENO GLOBALE DELLE MUTILAZIONI GENITALI FEMMINILI**

**Intervengono:** Marco Cristofori, Giada Fioretti, Annagrazia Faraca, Fabrizio Loce Mandes

**TEATRO** | ORE 12.30 – 13.30

In collaborazione con la sezione di Teorie Sociologiche e Trasformazioni Sociali dell'Ais

**DISUGUAGLIANZE E CLASSI SOCIALI IN TEMPI DI TRANSIZIONE**

**Intervengono:** Anna Maria Paola Toti, Luca Corchia, Emiliano Bevilacqua, Romina Gurashi, Laura Leonardi

**AULA SAN DOMENICO** | ORE 12.30 – 13.30

**BENI COMUNI COME ARGINE ALLE DISUGUAGLIANZE**

**Intervengono:** Daniela Ciaffi, Nicola Colacino, Laura Guercio, Michela Luzi, Vincenzo Mini

**AULA BLU – MARIA CATERINA FEDERICI** ○ | ORE 12.30 – 13.30

**SOSTENIBILITÀ AMBIENTALE E SOSTENIBILITÀ SOCIALE: IL RUOLO DELL'INNOVAZIONE**

**Intervengono:** Massimiliano Ruzzeddu, Piero Dominici, Adele Bianco, Eleonora Sparano

**DIGIPASS** | ORE 14.30 – 15.30

**SOFT SKILLS E “IMPRESA CIVILE”: COMBATTERE LE DISUGUAGLIANZE**

**Intervengono:** Cristina Montesi, Federico Montesi, Matteo Rizzo, Savino Tupputi

## TEATRO | ORE 14.30 – 15.30

In collaborazione con la sezione di Sociologia politica dell'Ais  
**DISUGUAGLIANZE SOCIALI E DEMOCRAZIA**

**Coordinano:** Maria Cristina Marchetti e Giovanni Moro

**Intervengono:** Lorenzo Viviani, Giulio Moini, Andrea Millefiorini, Erica Antonini

## AULA ARANCIO – ORIANA FALLACI ○ | ORE 14.30 – 15.30

In collaborazione con ActionAid Italia ETS

**VULNERABILITÀ, PARTECIPAZIONE E RETI DI SOLIDARIETÀ**

**Coordina:** Giuseppe Ricotta

**Intervengono:** Antonio Putini, Lucia Romagnoli, Mario Sensini

## AULA VIOLA ○ | ORE 14.30 – 15.30

**DISUGUAGLIANZE SOCIALI E GIOVANI GENERAZIONI**

**Intervengono:** Nicola Ferrigni, Mariateresa Gammone, Maria-Jose Rodriguez Mesa, Francesco Sidoti, Maria Cammarota

## AULA SAN DOMENICO | ORE 15.30 – 17.00

LibrinFestival **MANUALE DI STUDI LGBTQIA+** di Fabio Corbisiero e Salvatore Monaco (UTET, 2024)

**Introduce:** Luca Guizzardi

*A seguire:*

**SOCIETÀ POSTINCLUSIVE: QUALE PARTECIPAZIONE PER LE PERSONE LGBTQIA+?**

**Coordinano:** Salvatore Monaco, Fabio Corbisiero

**Intervengono:** Mariella Nocenzi, Erika Bernacchi, Giuseppe Masullo, Marianna Coppola, Fabio Mostaccio

## DIGIPASS | ORE 16.00 – 17.00

In collaborazione con Confapi Terni

**L'IMPATTO SOCIALE DELL'IMPRESA NELLE DISUGUAGLIANZE TERRITORIALI**

**Coordina:** Michele Marinelli

**Intervengono:** Federico Sisti, Roberto Mele, Massimo Piacenti, Maria Laura Fornaci, Raffaele Federici



**AULA ARANCIO – ORIANA FALLACI** ○ | ORE 16.00 – 17.00

**EMPOWERMENT FEMMINILE TRA RICONOSCIMENTO E GIUSTIZIA SOCIALE**

**Intervengono:** Francesca Colella, Emanuela Ferreri, Paolo Groppo, Pasquale Lelio Iapadre

**TEATRO** | ORE 17.00 – 18.00

**NELLO TROCCHIA**, *giornalista*

**ERNESTO CONTRO I CASAMONICA, COSÌ LE MAFIE CANCELLANO I DIRITTI**

**TEATRO** | ORE 18.15 – 19.00 - CHIUSURA DELLA IX EDIZIONE

**VERSO UN FUTURO DIGITALE NON EQUAMENTE DISTRIBUITO?**

**Coordina:** Sabina Curti

**Intervengono:** Simone D'Alessandro, Alessandra Sannella, Luca Corchia, Davide Bennato



Nello Trocchia

**SECRET LOCATION** | ORE 19.30

Per conoscerla seguici durante la tre giorni su FB e IG

**CLOSING PARTY OF SOCIOLOGY  
APERICENA & DJ SET & GRUPPO STAFF**

# LABORATORI ESPERENZIALI EDUCATIVI CON E PER LE SCUOLE

Studenti e studentesse delle scuole di Narni e Terni verranno accompagnati in una serie di esperienze empatiche e creative che, con metodi e metodologie differenti, riflessione critica e la comprensione delle disuguaglianze nei vari contesti sociali in cui si trovano a interagire.

## VENERDÌ 4 OTTOBRE

**SCUOLA NARNI CENTRO, PIAZZA SAN BERNARDO | ORE 09.00 – 10.30**

In collaborazione con Istituto Comprensivo Narni Centro

**ECO-NARRAZIONI ITINERANTI PER UN FUTURO EQUO**

**Coordinano:** Ermelinda De Carlo, Michele Sbaragli

**SCUOLA NARNI CENTRO, PIAZZA SAN BERNARDO | ORE 11.00 – 12.00**

In collaborazione con Associazione Pratika

**STORIE AD ALTA VOCE PER INCLUDERE E ORIENTARE**

**Coordinano:** Martina Evangelista, Davide Bargiacchi, Federico Batini

**AULA ARANCIO – CASA DEL POPOLO  | ORE 11.00 – 12.30**

**INCLUSIONE SOCIALE E DISUGUAGLIANZE NELLA CITTÀ DI TERNI. COME SI FA RICERCA SOCIALE A PARTIRE DAL PROGETTO POT9 GPS.UNI**

**Intervengono:** Elisa Tanzi, Uliano Conti, Samuela Dolci, Maria Prosperina Vitale

**Partecipano** i Referenti degli Atenei partner del Progetto



**DIGIPASS** | ORE 09.00 – 10.30

In collaborazione con Centro Jobel

**DEMOCRAZIA E PARTECIPAZIONE. “LO SPAZIO DI TUTTI”**

**Coordinano:** Lorenzo Cognatti, Marinella Montanari, Roberta Palombo, Olga Domanska

**AULA BLU – CASA DEL POPOLO** ◯ | ORE 11.00 – 13.00

In collaborazione con Istituto Gandhi

**OLTRE LE DISUGUAGLIANZE**

**Coordinano:** Francesca Rossetti e Virginia Vandini

# SABATO 5 OTTOBRE

**DIGIPASS** | ORE 11.00 – 12.30

**EDUCAZIONE E OPPORTUNITÀ. LA SOCIALITÀ NEL GRUPPO CLASSE**

**Intervengono:** Vincenzo De Rosa, Paola Alonzo, Annamaria Rufino, Samuela Dolci



Regione Umbria



A.D. 1308  
**unipg**

UNIVERSITÀ DEGLI STUDI  
DI PERUGIA



A.D. 1308  
**unipg**

DIPARTIMENTO DI FILOSOFIA,  
SCIENZE SOCIALI, UMANE  
E DELLA FORMAZIONE



**LEGACOOP**  
UMBRIA

**actionaid**  
— REALIZZA IL CAMBIAMENTO —



Ministero dell'Istruzione,  
Università e Ricerca



UNIVERSITÀ  
DEGLI STUDI  
DELL'AQUILA



UNIVERSITÀ DEGLI STUDI  
DI SALERNO

**POLI  
COM**

Dipartimento di Scienze  
Politiche e della Comunicazione



**UnitelmaSapienza**

Università degli Studi di Roma



FONDAZIONE  
CASSA DI RISPARMIO  
DI TERNI E NARNI



Associazione  
degli  
**UMBRI**  
A.P.S.

Assminerva  
sezione minervAArte  
APS

**CONFAPI**  
TERNI



Associazione  
**Achille  
Ardigò**

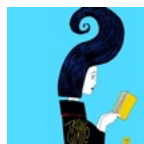

ARMANDO EDITORE  
da 75 anni  
alla ricerca del sapere



## **DIREZIONE SCIENTIFICA**

Sabina Curti

## **DIREZIONE ORGANIZZATIVA**

Jennifer Malponte

## **UFFICIO STAMPA**

Mirko Loche

## **GRAFICA**

Ena Kurtagic Granulo

## **FOTOGRAFIA**

Riccardo Casini, Rovalda Hysa, Miriam Maresca, Camilla Pezzani, Anna Santovito

## **GRUPPO COMUNICAZIONE**

Antonio Frascione, Lucrezia Pittino, Greta Ravaioli

## **COORDINAMENTO STAFF STUDENTESCO**

Fabiana Aloj, Alessandra Dalla Rosa, Maria Teresa Topa



## SI RINGRAZIA LO STAFF STUDENTESCO

## SI RINGRAZIA LA PROF.SSA LUCIA GRANATI

per il dono dell'edizione "Festival della Sociologia"  
dei calendari 2025

## CONTATTI

organizzazione@festivalsociologia.it  
Cell. 3473173936 – 3425569929

## PARCHEGGI

Parcheggio del Suffragio  
Parcheggio Via Cappuccini Nuovi  
Parcheggio degli Orti

## SERVIZIO CHIAMABUS

Tel. 0744767009 – orario 7.30-21.00  
Biglietto semplice: 1.30 euro

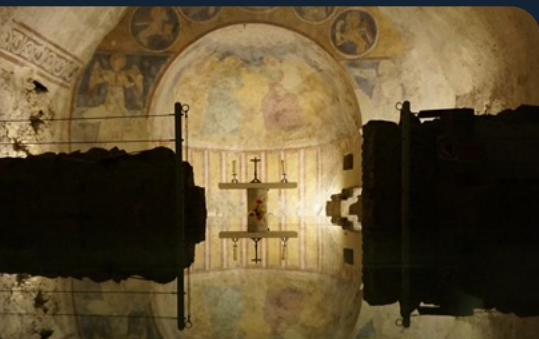

## "NARNI SOTTERRANEA"

Per chi partecipa al  
Festival della Sociologia il costo è di 5 euro.

La visita va prenotata 24h prima  
Telefono: 3391041645  
[www.narnisotterranea.it](http://www.narnisotterranea.it)



[festivalsociologia.it](http://festivalsociologia.it)